الإجابة النموذجية لامتحان السداسي

$C = 90 + 0,625\,y_d$ $\quad I = 150 - 100i$ $\quad G = 10$ $\quad T_x = 10$ $\quad T_v = 0$

(02) : IS أ- تمثيل معادلة التوازن الداخلي

$$IS : Y = C + I + G = 90 + 0,625\,Y_d + 150 - 100i + 10$$

$$Y_d = Y - T_x + T_v = Y - 10 \Rightarrow Y = 90 + 0,625(Y - 10) + 150 - 100i + 10$$

$$\Rightarrow Y = 250 + 0,625Y - 6,25 - 100i \Rightarrow Y - 0,625Y = 243,75 - 100i$$

$$\Rightarrow 0,375Y = 243,75 - 100i \Rightarrow Y = \frac{243,75}{0,375} - \frac{100}{0,375}i$$

$$\Rightarrow \boxed{Y = 650 - 266,66i} \quad IS$$

ب- تمثيل الحدث بيانيا مع تفسير العلاقة العكسية بين Y و i

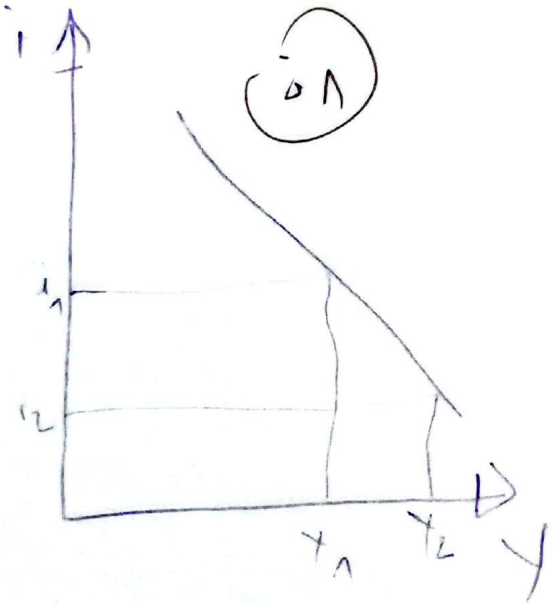

(01)

(01) تفسير العلاقة العكسية بين الدخل و سعر الفائدة : أن ارتفاع هذا الأخير يؤدي إلى انخفاض الطلب على الاستثمار و بالتالي تراجع الدخل.

Scanné avec CamScanner

3- ΔG ... ΔY=300 ...

(02)

$$Y = C + I + G \Rightarrow Y = Ca + C'Y_d + I + G \Rightarrow Y = Ca + C'(Y - C'T_x + I + G$$

$$Y - C'Y = Ca + I + G - C'T_x \Rightarrow Y(1 - C') = Ca + I + G - C'T_x$$

$$Y^* = \frac{1}{1-C'}(Ca + I + G - C'T_x)$$

... الدخل التوازني في النموذج ...

$$Y + \Delta Y \Rightarrow G + \Delta G \Rightarrow Y + \Delta Y = \frac{1}{1-C'}(Ca + I + G + \Delta G - C'T_x) \quad (2)$$

... (1) من (2) نجد ...

$$\Delta Y = \frac{1}{1-C'} \Delta G \Rightarrow 300 = \frac{1}{1-0,62} \Delta G$$

$$\Rightarrow 300 = 2,66\, \Delta G \Rightarrow \Delta G = \frac{300}{2,66} = 112,78$$

$$\Delta G = 112,78 \text{ مليار}$$

... 112,78 ...

4- ... الأثر ...

1- ...

2- ...

3- ...

(01)

Scanné avec CamScanner

(02)

$MD = MS \Rightarrow \dots = M^S$ ⇒ D

$0,2y = 150 - 50i + 200i \Rightarrow 0,2y = 150 + 200i \Rightarrow y = \frac{150}{0,2} + \frac{200}{0,2}i$

$\Rightarrow y = 520 + 800i$ LM

(01)

(01)

- التوازن في سوق النقود يتحقق عند تساوي الطلب على النقود مع العرض النقدي، أي عند تقاطع منحنى الطلب على النقود مع منحنى العرض النقدي.

- التوازن في سوق السلع والخدمات يتحقق عند تساوي الادخار مع الاستثمار، أي عند تقاطع منحنى الادخار مع منحنى الاستثمار.

- التوازن العام في الاقتصاد يتحقق عند تقاطع منحنى IS مع منحنى LM، أي عند تساوي الطلب الكلي مع العرض الكلي.

- التوازن في سوق السلع والخدمات:

$IS = LM \Rightarrow 520 + 800i = 650 - 266,66i$

$\Rightarrow 800i + 266,66i = 650 - 520 \Rightarrow 1066,66i = 130$

$i = \frac{130}{1066,66} = 0,1278 \Rightarrow \boxed{i = 12,78\%}$ (01)

- نعوض قيمة i في معادلة IS أو LM لإيجاد قيمة y:

$y = 520 + 800(0,1278) = 617,44$

$y = 650 - 266,66(0,1278) = 617,52$ (01)

8- ما معنى أثر زيادة حجم الإنفاق الحكومي $D_G = 20$ على كل من IS, LM، ثم أثر كل من IS على LM بالتعاقب أولا الميل ثم التقاطع.

(07)

IS الجديد:

$$G = 10 + 20 = 30$$

$$Y = C + I + G = 90 + 0{,}625(Y - 10) + 150 - 100i + 30$$

$$Y = 90 + 0{,}625Y - 6{,}25 + 150 - 100i + 30$$

$$\Rightarrow Y = 263{,}75 + 0{,}625Y - 100i$$

$$Y - 0{,}625Y = 263{,}75 - 100i \Rightarrow 0{,}375Y = 263{,}75 - 100i$$

$$\Rightarrow Y = \frac{263{,}75}{0{,}375} - \frac{100}{0{,}375}i \Rightarrow Y = 703{,}33 - 266{,}66i$$

$Y = 703{,}33 - 266{,}66i$ | IS ... الجديد

(07)

Scanné avec CamScanner

التمرين الأول: توظيف سنة أولى من السنة الثالثة والسنة الثانية
- العقوبات التأديبية والانضباطية.

1- السنة ثالثة لعلاج الوضعية التعاقدية هذا يعني وجود تعارض (الطلب > العرض) أجر أدنى مما يؤدي الطلب عن العرض زيادة العرض تقليل من الفائض الحكومي. (0,5)

2- السنة ثالثة لعلاج الوضعية الانكماشية: هذا يعني وجود تعارض (الطلب < العرض) أجر مرتفع مما يؤدي الطلب عن العرض زيادة الطلب تقليل من الفائض (زيادة الأسعار الحكومي مع تقليل الضرائب) (0,5)

3- السياسة المناسبة لعلاج الوضعية التضخمية: يقوم البنك المركزي بـ:
- زيادة نسبة الاحتياطي القانوني - زيادة سعر إعادة الخصم - يدخل للسوق كبائع للأوراق المالية (0,5)

4- السياسة المناسبة لعلاج الوضعية الانكماشية، يقوم البنك المركزي:
- تخفيض نسبة الاحتياط القانوني - تخفيض سعر إعادة الخصم ⊙ شراء الأوراق المالية. (0,5)

التمرين الثاني: مراحل الدورة الاقتصادية، هناك 4 مراحل للدورة الاقتصادية.

1- مرحلة الركود وهي حالة توقف مسار النشاط الاقتصادي وهي الوضع الذي تتعرض فيه مختلف قطاعات النشاط (0,5)

2- مرحلة الكساد: وتكون واقع الدورة الاقتصادية وتتميز بانخفاض الطلب الفعال وانخفاض الطلب الاستهلاكي للسلع الاستهلاكية غير ضرورية (0,5)

3- مرحلة الانتعاش، يبدأ بارتفاع الطلب تدريجيا ويبعث النشاط الاقتصادي من جديد (0,5)

4- مرحلة الرواج: وتتميز بارتفاع مستوى التوظيف وتنخفض فيه البطالة حيث يتجاوز الدخل وارتفاع مستوى التوظيف وتنخفض فيه البطالة حيث يتجاوز الدخل والاستهلاك مستوى التوظيف الكامل (0,5)

- تمنياتي لكم بالتوفيق -

Scanné avec CamScanner